「ならり」調べ

奈良市内の千年仏（せんねんぶつ）MAP

MAP of Buddha statues in Nara

千年の時を超えて、今も奈良市内に数多く残る仏さま。
それぞれに宿る祈りのかたちに思いを馳せながら、千年仏を巡ってみましょう。

※拝観・特別公開については、最新の情報をご確認ください

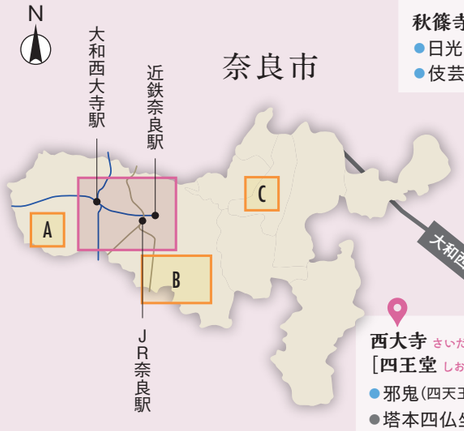

秋篠寺 あきしのでら
- 日光・月光菩薩像
- 伎芸天立像 など

西大寺 さいだいじ
［**四王堂** しおうどう］［**聚宝館** しゅうほうかん］
- 邪鬼（四天王像足元の邪鬼）
- 塔本四仏坐像
- 吉祥天女立像

写真提供：西大寺

喜光寺 きこうじ
- 阿弥陀如来坐像

写真提供：喜光寺

法華寺 ほっけじ
- 十一面観音菩薩立像
- 維摩居士坐像

海龍王寺 かいりゅうおうじ
- 毘沙門天立像

写真提供：海龍王寺

不退寺 ふたいじ
- 聖観音菩薩立像

写真提供：不退寺

興福院 こんぷいん
- 阿弥陀三尊像

慈眼寺 じげんじ
- 地蔵菩薩立像

写真提供：慈眼寺

西福寺 さいふくじ
- 阿弥陀如来立像
- 釈迦如来坐像

MAP C へ→

写真提供：東大寺

写真提供：円成寺

至 柳生

円成寺 えんじょうじ
- 十一面観音立像（旧本尊）

開山堂 かいさんどう
- 木造良弁僧正坐像
（毎年12/16のみ公開）

四月堂 しがつどう
（※工事のため閉堂中）
- 木造十一面観音立像

戒壇院戒壇堂 かいだんいんかいだんどう
- 四天王立像

東大寺 大仏殿 とうだいじ だいぶつでん
- 盧舎那仏（大仏さま）

東大寺ミュージアム とうだいじみゅーじあむ
- 月光菩薩立像
- 日光菩薩立像
- 銅造誕生釈迦仏立像及び灌仏盤

法華堂（三月堂） ほっけどう（さんがつどう）
- 不空羂索観音立像
- 乾漆四天王立像・梵天・帝釈天像 など

北円堂 ほくえんどう

国宝館 こくほうかん

東金堂 とうこんどう

興福寺 こうふくじ
- 乾漆八部衆立像
- 銅造仏頭
- 乾漆十大弟子立像 など

奈良国立博物館 仏像館

春日山原始林を抜けた先です。

地獄谷石窟仏 じごくだにせっくつぶつ →

至 滝坂の道

春日大社

奈良公園

平城宮跡歴史公園

奈良市役所

新大宮駅

近鉄奈良線

近鉄奈良駅（奈良公園前）

近鉄奈良駅総合観光案内所

やすらぎの道

三条通り

奈良市総合観光案内所

JR奈良駅

大和西大寺駅

尼ケ辻駅

西ノ京駅

近鉄橿原線

垂仁天皇陵

佐保川

大和路線

桜井線（万葉まほろば線）

←MAP A へ

写真提供：霊山寺

霊山寺 りょうせんじ
- 十一面観音立像

唐招提寺 とうしょうだいじ
［**金堂** こんどう］［**御影堂** みえいどう］
［**新宝蔵** しんほうぞう］
- 盧舎那仏坐像
- 千手観音菩薩立像
- 鑑真和上坐像 など

薬師寺 やくしじ
［**金堂** こんどう］
［**東院堂** とういんどう］
- 薬師三尊像
- 聖観世音菩薩立像

休ヶ岡八幡宮 やすみがおかはちまんぐう
- 八幡三神像（神功皇后像・僧形八幡神像・仲津姫命像）
（※国立博物館に寄託）

大安寺 だいあんじ
［**讃仰殿** さんぎょうでん］
［**嘶堂** いななきどう］
- 十一面観音立像
- 馬頭観音立像
- 四天王立像 など

路線バスや電車を利用すると、効率よく巡ることができます。

写真提供：元興寺

- 薬師如来立像
（※国立博物館に寄託）
- 阿弥陀如来坐像

元興寺 がんごうじ

法徳寺 ほうとくじ
- 観音菩薩立像（※国立博物館に寄託）
- 木造阿弥陀如来立像

徳融寺 とくゆうじ
- 子安観音立像
- 薬師如来坐像

聖光寺 しょうこうじ
- 阿弥陀如来立像

十輪院 じゅうりんいん
- 誕生釈迦仏立像

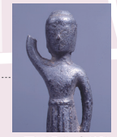
写真提供：十輪院

蓮珹寺 れんじょうじ
- 観世音菩薩立像

写真提供：蓮珹寺

新薬師寺 しんやくしじ
- 薬師如来坐像
- 十二神将立像

白毫寺 びゃくごうじ
- 伝・文殊菩薩坐像

↓MAP B へ

帯解寺 おびとけでら
- 地蔵菩薩半跏像

正暦寺 しょうりゃくじ
- 薬師如来倚像
- 日光菩薩立像
- 月光菩薩立像

弘仁寺 こうにんじ
- 持国天像、増長天像
- 木造明星菩薩立像
（※国立博物館に寄託）

●通常公開 ●期間限定公開 または 要予約

注：
- 奈良市内の一般拝観できる仏像を掲載していますが、常時公開ではなく公開時期が限定されている場合があります。また、諸事情により拝観できない場合があります。
- 仏像の所有元を掲載していますが、博物館等に寄託されている場合があります。
- 11 世紀中頃までに制作された仏像を掲載していますが、制作時期は諸説あります。
- 複数の仏像を所有している場合、一部の仏像のみ記載しています。
- 仏像の名称は、一部わかりやすい表記に改めています。
- 掲載内容は 2025 年 8 月現在のものです。

主要参考文献：奈良市指定文化財一覧（令和7年）、奈良県指定文化財一覧（令和6年）、文化庁 国指定文化財等データベース、奈良国立博物館 収蔵品データベース、『完本 仏像のひみつ』山本勉著 朝日出版社, 2021年、『仏像に会う－53の仏像の写真と物語』西山厚著 ウェッジ, 2020年